

# PROVISIONAL RESIDENTIAL LAYOUT

## KEY PLAN (NTS)

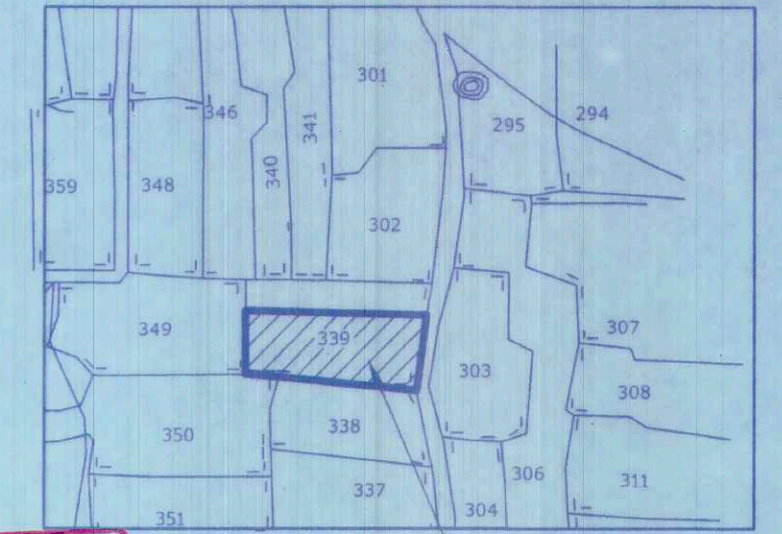

**ಸೂಚನೆ:**  
ಈ ನಕ್ಷೆಯನ್ನು ಬರಾವಣೆ ಅಭಿವೃದ್ಧಿ ಇಲಾಖೆಯು ಮಾಡಿ, ಅನುಮೋದಿಸಿ, ಅಂತಿಮ ನಕ್ಷೆ ಅನುಮೋದಿಸಿದ ನಂತರವೇ ಯಾವುದೇ ನಿರ್ಮಾಣ ಕಾಮಗಾರಿ/ಬೀದಿಗಳನ್ನು ಮಾಡಬಾರದು.

LAND IN QUESTION

### INDEX

PROPOSED LAND BOUNDARY  
SY NO./HISSA BOUNDARY

ನಗರಾಭಿವೃದ್ಧಿ ಪ್ರಾಧಿಕಾರ, ಮೈಸೂರು  
ವಸತಿ ಬಡಾವಣೆ ನಕ್ಷೆಯ ತಾತ್ಕಾಲಿಕ ಅನುಮೋದನೆ

ಕರ್ನಾಟಕ ನಗರ ಮತ್ತು ಗ್ರಾಮೀಣ ಯೋಜನೆ ಕಾಯ್ದೆ 1961ರ ಕಲಂ 17 (2-A) ಪಾಲನೆ ಕರ್ನಾಟಕ ನಗರಾಭಿವೃದ್ಧಿ ಪ್ರಾಧಿಕಾರ ಕಾಯ್ದೆ 1987ರ ಕಲಂ 32 ರನ್ವಯ ವಸತಿ ಬಡಾವಣೆ ನಕ್ಷೆಗೆ ಪ್ರಾಧಿಕಾರದ ಸಭೆ ದಿನಾಂಕ 16-12-22 ರನ್ವಯ ಸಂಖ್ಯೆ 9(64)/9(71) ನಿರ್ಣಯದಂತೆ, ಆದೇಶ ಸಂಖ್ಯೆ 22-6-22 ನಂ.ಸಿ/ವಿ.ಸ/ 72 /2023-24 ದಿನಾಂಕ 22-6-2023 ರಲ್ಲಿನ ಪರಿಷ್ಕರಣೆಗಳನ್ನು ತಾತ್ಕಾಲಿಕ ಅನುಮೋದನೆ ನೀಡಲಾಗಿದೆ.

ನಗರ ಯೋಜಕ ಸದಸ್ಯರು  
ನಗರಾಭಿವೃದ್ಧಿ ಪ್ರಾಧಿಕಾರ, ಮೈಸೂರು

### LAND USE ANALYSIS

SL NO.	LANDUSE	AREA IN Sqm.	PERCENTAGE
1	RESIDENTIAL	9242.54	54.44
2	PARK	1741.80	10.25
3	CIVIC AMENITIES	872.00	05.14
4	ROAD	5121.19	30.17
TOTAL		16977.53	100.00

### SITE ANALYSIS

SL NO.	SITES	R.S	O.S	C.S	TOTAL
1	12.0 X Odd	--	05	01	06
2	9.0 X 12.0M	36	08	08	52
3	9.0 X 9.0M	11	--	01	12
4	9.0 X Odd	--	08	01	09
TOTAL		47	21	11	79

GROSS EXTENT - 04A-12G  
"A" KHARAB - 00G , "B" KHARAB - 00G.  
AVAILABLE EXTENT - 04A-07.81G

### MYSORE URBAN DEVELOPMENT AUTHORITY.

PROVISIONAL RESIDENTIAL LAYOUT PLAN IN SY.NO-  
339/1, 339/2, 339/3 OF VAJAMANGALA  
VILLAGE, VARUNA HOBLI, MYSORE TALUK, MYSORE.  
IN AN EXTENT OF 04A-12G

I/F SRI. VASUDEVAACHARYA & T.S.SANTHOSH KUMAR REPRESENTED BY  
ITS GPA HOLDER MS|| VIJAYALAXMI BUILDERS & DEVELOPERS MANAGING  
PARTNER S.GOPALARAJU & EXECUTIVE PARTNER PRADEEP.S.G

Authority resolution no. 9(64), 7(71) Dated: 22-06-2022, 16-12-2022,

SCALE=1:750



TOWN PLANNER MEMBER  
COMMISSIONER

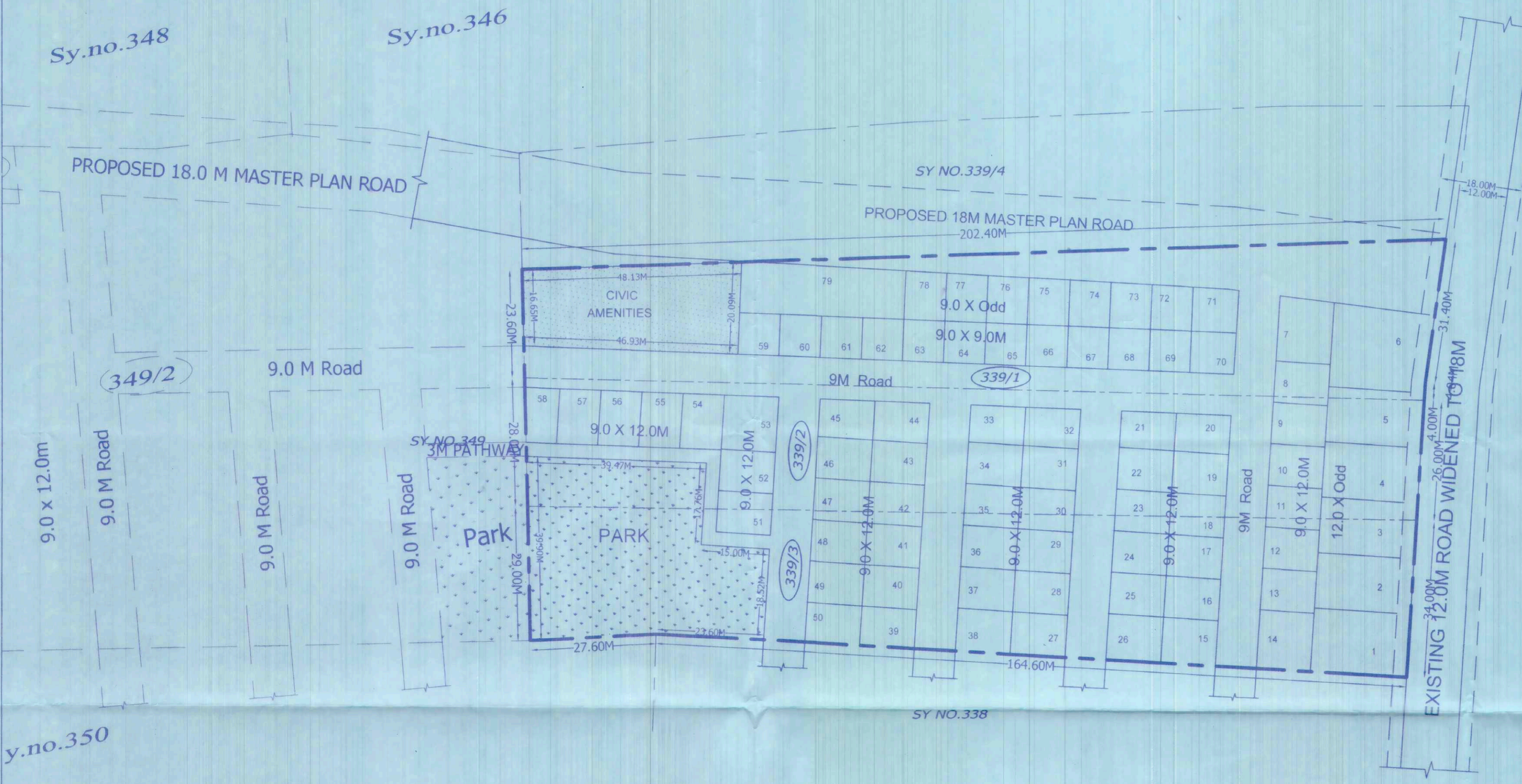

SL.NO.	SY.NO.	TOTAL EXTENT	'A' KHARAB	'B' KHARAB	ALINATED EXTENT	ALN ORDER NO. & DATE
1	339/1	01A-17G	--	--	01A-17G	293103 DATE:25/01/2022
2	339/2	01A-17.5G	--	--	01A-17.5G	293104 DATE:25/01/2022
3	339/3	01A-17.5G	--	--	01A-17.5G	349828 DATE:05/07/2022
TOTAL		04A-12G	--	--	04A-12G	

#### NOTE:

- 1) THE LAYOUT PREPARED BASED ON REVENUE SKETCH OF DEPT. OF LAND RECORDS
- 2) AUTHORITY IS NOT HELD RESPONSIBLE FOR LAND DISPUTES AND BOUNDARY ISSUES.
- 3) ALL DIMENSIONS ARE IN MTS UNLESS OTHERWISE SPECIFIED.